

VILLE DE PARIS

11ème arrondissement

37bis, rue de Montreuil

et

1 à 25 et 2 à 22, cour de l'Industrie

PLAN D'INTERIEUR

Bâtiment H

PREMIER ETAGE

Dossier : P 2065/14

Echelle : 1/100

Date : Juin 2016

VILLE DE PARIS

11ème Arrondissement

Cadastré section CT n°175 et 176

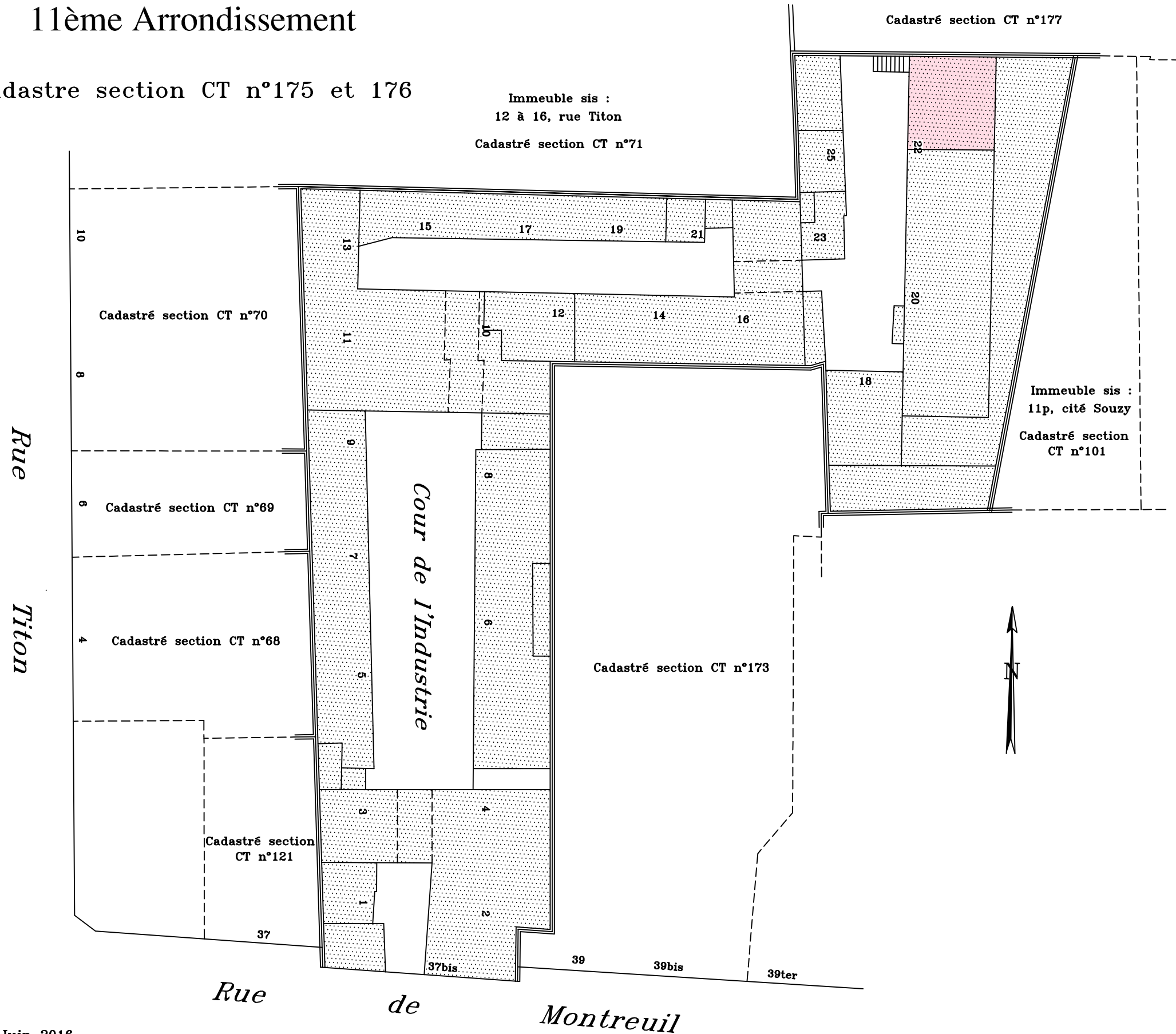

Immeuble sis :
4-6, cité Souzy
Cadastré section CT n°177

Immeuble sis :
12 à 16, rue Titon
Cadastré section CT n°71

Immeuble sis :
11p, cité Souzy
Cadastré section
CT n°101

Juin 2016
Plan Ville de Paris

P 2065/14

Cabinet BARDEL S.A.S de Géomètres-Experts 4, rue Montgallet PARIS XII - Téléphone : 01.43.07.30.42 Mail : p.bardel@wanadoo.fr Site : www.cabinetbardel.fr

Echelle : 1/500è

BATIMENT H

PREMIER ETAGE

Titres et baux non communiqués, affectations à définir.

Superficie local = 74.1m²

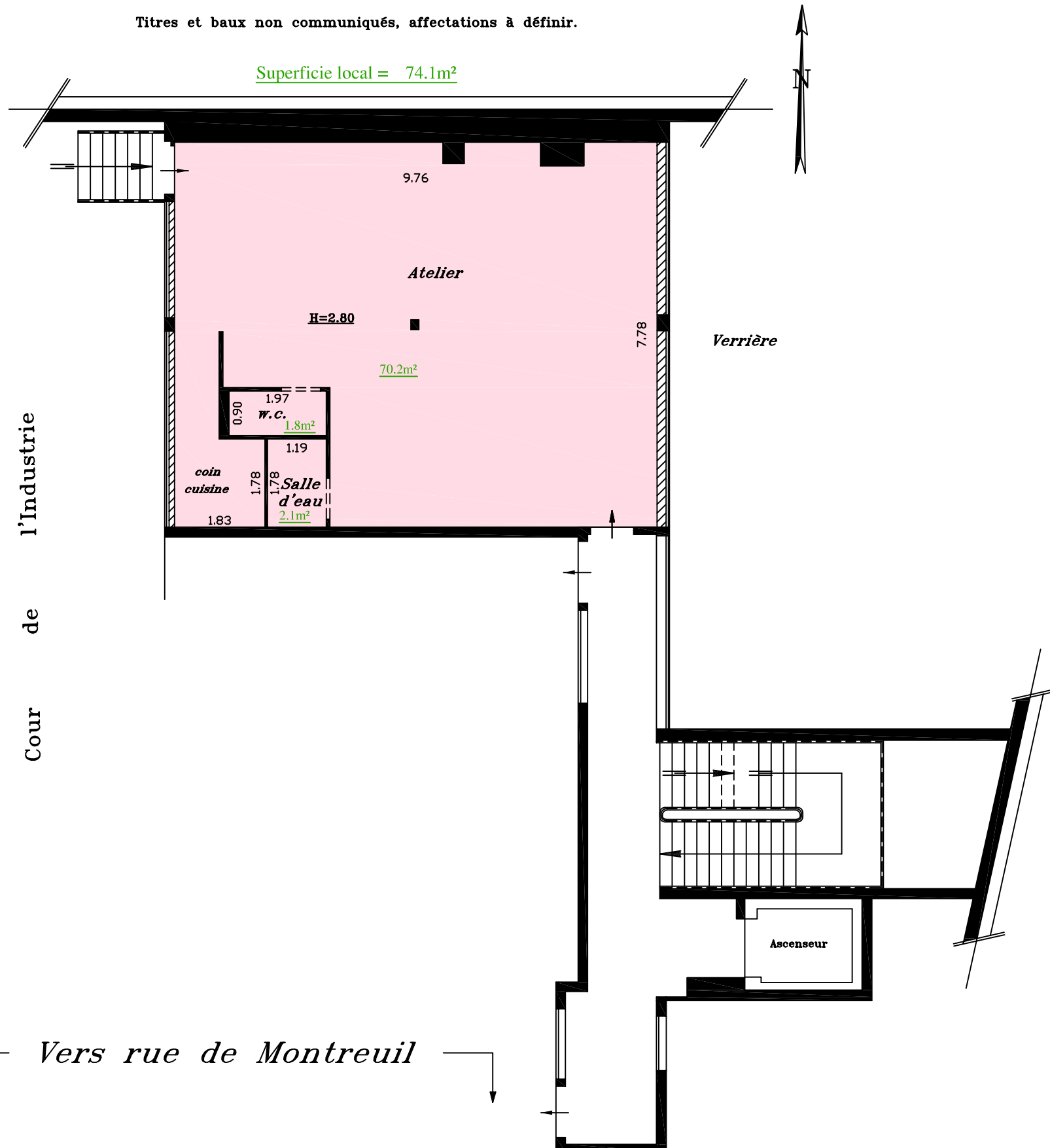

Juin 2016
P 2065/14

Cabinet BARDEL SAS de Géomètres-Experts 4, rue Montgallet PARIS XII
Téléphone: 01.43.07.30.42 Télécopie: 01.43.07.68.16 Mail: p.bardel@wanadoo.fr
Site: www.cabinetbardel.fr

Echelle: 1/100è